

# Puertecillo 110m<sup>2</sup>

**3** Habitaciones **2** Baños

MODELO REFERENCIAL



**\$12.714.000**

## KIT INICIAL

- > Estructura de pino 2x3" en paneles interiores y exteriores su pie derecho es a 60cm. Altura total de paneles 2.4m más 1.0m de frontón .
- > Casa completa en madera de primera selección.
- > Paneles perimetrales revestidos con tinglado o media luna más siding fibrocemento, incluye barrera de vapor fieltro asfáltico.
- > Tabiques interiores al desnudo en madera de primera, dimensionada verde. Incluye kit de planchas de yeso cartón de 10mm estándar, para revestir por una cara.
- > Cerchas simples en madera de primera dimensionada verde de 1"x4" altura 0,8 m
- > Incluye barrera de vapor para cubierta fieltro asfáltico.
- > Costaneras de madera de primera, pino dimensionado verde de 1"x4".
- > Planchas de cubierta acanaladas espesor 0,30 mm. Protección a la corrosión calidad AZM 150.
- > Caballete de Zinc para cumbrera.
- > Pilar 5x5"
- > Estructura terraza forrada una cara

- |                          |              |   |
|--------------------------|--------------|---|
| <input type="checkbox"/> | \$ 3.844.000 | <b>KIT FORRO TERCIADO RANURADO</b><br>> PLACAS DE TERCIADO RANURADO DE 9mm PARA MUROS INTERIORES Y PLACAS DE FIBROCEMENTO (TIPO INTERNIT) DE 6mm PARA SECTORES HÚMEDOS.   |
| <input type="checkbox"/> | \$ 1.344.600 | <b>KIT FORRO YESO CARTÓN</b><br>> PLANCHAS DE YESO CARTÓN DE 10mm ESTÁNDAR, FIBROCEMENTO (TIPO INTERNIT) DE 6mm PARA SECTORES HÚMEDOS (NO INCLUYE CERÁMICA) Y AISLANTE PARA PANELES PERIMETRALES EN POLIÉSTER DE 50mm DE ESPESOR.                 |
| <input type="checkbox"/> | \$ 4.477.800 | <b>KIT PISO</b><br>> PLACAS DE TERCIADO ESTRUCTURAL DE 18mm, ROLLIZOS IMPREGNADOS PARA PILOTES, MADERA DE 2"X6" Y 2"X3" PARA ENVIGADO DE PISO.  |
| <input type="checkbox"/> | \$ 1.162.600 | <b>KIT CIELO (TIPO VOLCOMETAL)</b><br>> PLANCHAS DE YESO CARTÓN DE 10mm ESTÁNDAR Y FIBROCEMENTO (TIPO INTERNIT) DE 6mm PARA SECTORES HÚMEDOS (NO INCLUYE CERÁMICA)  |
| <input type="checkbox"/> | \$ 984.900   | <b>KIT CIELO MADERA</b><br>> PLANCHAS DE YESO CARTÓN DE 10mm ESTÁNDAR Y FIBROCEMENTO (TIPO INTERNIT) DE 6mm PARA SECTORES HÚMEDOS (NO INCLUYE CERÁMICA).  |
| <input type="checkbox"/> | \$ 1.661.200 | <b>KIT VENTANAS</b><br>> 4 VENTANAS 1,50x2,00<br>> 3 VENTANAS 1,00x2,00<br>> 1 VENTANAS 1,00x1,00<br>> 2 VENTANAS BAÑO (0,5x1,00)<br>> 1 VENTANAS COCINA 0,5x1,00<br>> 1 VENTANAS BAÑO (1,00x0,5)<br>> 19 PREMARCOS PINO 1X5 SECO 3,2m            |
| <input type="checkbox"/> | \$ 3.376.300 | <b>KIT VENTANAS TERMOPANEL</b><br>> 4 VENTANAS 1,50x2,00<br>> 3 VENTANAS 1,00x2,00<br>> 1 VENTANAS 1,00x1,00<br>> 2 VENTANAS BAÑO (0,5x1,00)<br>> 1 VENTANAS COCINA 0,5x1,00<br>> 1 VENTANAS BAÑO (1,00x0,5)<br>> 19 PREMARCOS PINO 1X5 SECO 3,2m |
| <input type="checkbox"/> | \$ 349.900   | <b>PACK PUERTAS INTERIOR</b><br>> 6 PUERTAS INTERIORES 0,75x2,0m  |
| <input type="checkbox"/> | \$ 287.700   | <b>ACCESORIOS PUERTAS INTERIOR</b><br>> 6 CERRADURAS INTERIORES, MARCOS, BISAGRAS   |
| <input type="checkbox"/> | \$ 148.000   | <b>PACK PUERTAS EXTERIOR</b><br>> 1 PUERTAS EXTERIOR, 0,85X, 2,0m   |
| <input type="checkbox"/> | \$ 97.600    | <b>ACCESORIOS PUERTAS EXTERIOR</b><br>> 1 CERRADURAS ACCESO, 1 MARCOS, 3 BISAGRAS   |
| <input type="checkbox"/> | \$ 533.100   | <b>KIT VIGAS TERRAZA</b><br>> 6 PINO OREGÓN 2x5" X 4,0m   |
| <input type="checkbox"/> | \$ 5.859.800 | <b>KIT SIDING FIBROCEMENTO</b>  |

**OTROS**

- |                          |            |  |
|--------------------------|------------|--|
| <input type="checkbox"/> | \$ 333.200 | <b>POLIÉSTER ROLLO 36m<sup>2</sup> CIELO</b><br>> FIBRA DE POLIÉSTER ESTÁNDAR 50 mm - 36m <sup>2</sup> |
| <input type="checkbox"/> | \$ 654.500 | <b>REVESTIMIENTO ESTRUCTURA TERRAZA</b><br>> REVESTIMIENTO ESTRUCTURA DE TERRAZA SEGUNDA CARA          |

**TOTAL:**

\*IVA INCLUIDO

Nº DE COTIZACIÓN

FECHA COTIZACIÓN : / /

REVESTIMIENTO:  MEDIA LUNA  TINGLADO

NOMBRE EJECUTIVO: \_\_\_\_\_

TELÉFONO: \_\_\_\_\_

CORREO ELECTRÓNICO: \_\_\_\_\_

# Plano Puertecillo 110m<sup>2</sup>

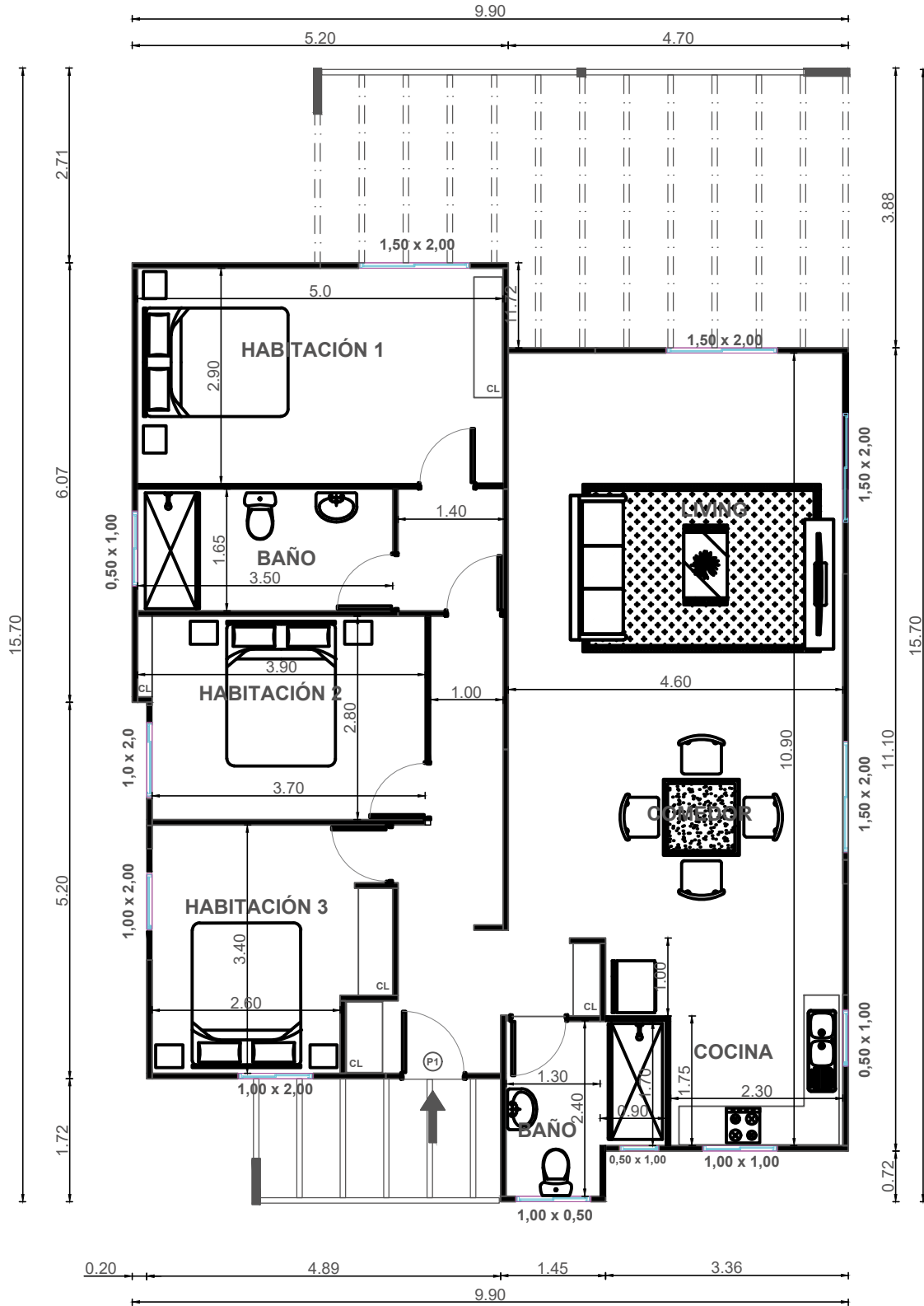

110 m2 habitables