

# Atacama 76m<sup>2</sup>

**3** Habitaciones **2** Baños

MODELO REFERENCIAL



**\$7.253.200**

## KIT INICIAL

### PRIMER PISO

- > Estructura de pino 2X3" en paneles interiores y exteriores. Su pie derecho es a 40cm. Altura total de paneles 2.40m. Casa completa en madera de primera selección.
- > Paneles revestidos por el exterior más barrera de vapor de fieltro asfáltico.
- > Paneles división de ambientes al desnudo con yeso cartón 10mm para revestir un lado

### SEGUNDO PISO

- > Estructura de pino 2X3" en paneles interiores, exteriores y frontones. Su pie derecho es a 60cm. Altura total de paneles 2.40m.
- > Paneles revestidos por el exterior más barrera de vapor de fieltro asfáltico.
- > Paneles división de ambientes al desnudo con yeso cartón 10mm para revestir un lado
- > Cerchas simples de pino 1x4" primera selección para la casa completa a 0,70m de altura
- > Fieltro asfáltico para techumbre casa completa.
- > Costaneras de pino 1x4" casa completa tabla primera selección
- > Zinc 0.30 americano calidad AZ150 para la casa completa.
- > Caballetes americanos de 2 metros.
- > Frontones, revestidos madera de primera selección

## Adicionales 1er. Piso

- \$ 3.111.700 **KIT PISO CIELO**  
 > PISO CIELO VIGAS A LA VISTA PINO OREGÓN 3X8" A 0,60m MÁS TERCIADO 18mm
- \$ 1.822.900 **KIT FORRO TERCIADO RANURADO**  
 > PLACAS DE TERCIADO RANURADO DE 9mm PARA MUROS INTERIORES Y PLACAS DE FIBROCEMENTO (TIPO INTERNIT) DE 6mm PARA SECTORES HÚMEDOS.
- \$ 748.900 **KIT FORRO YESO CARTÓN**  
 > PLANCHAS DE YESO CARTÓN DE 10mm ESTÁNDAR, FIBROCEMENTO (TIPO INTERNIT) DE 6mm PARA SECTORES HÚMEDOS (NO INCLUYE CERÁMICA) Y AISLANTE PARA PANELES PERIMETRALES EN POLIÉSTER DE 50mm DE ESPESOR.
- \$ 1.306.700 **KIT PISO**  
 > PLACAS DE TERCIADO ESTRUCTURAL DE 18mm, ROLLIZOS IMPREGNADOS PARA PILOTES, MADERA DE 2"X6" Y 2"X3" PARA ENVIGADO DE PISO.
- \$ 387.500 **KIT CIELO (TIPO VOLCOMETAL)**  
 > PLANCHAS DE YESO CARTÓN DE 10mm ESTÁNDAR Y FIBROCEMENTO (TIPO INTERNIT) DE 6mm PARA SECTORES HÚMEDOS (NO INCLUYE CERÁMICA).
- \$ 323.900 **KIT CIELO MADERA**  
 > PLANCHAS DE YESO CARTÓN DE 10mm ESTÁNDAR Y FIBROCEMENTO (TIPO INTERNIT) DE 6mm PARA SECTORES HÚMEDOS (NO INCLUYE CERÁMICA).
- \$ 547.900 **KIT VENTANAS**  
 > 2 VENTANAS 1,5X2,0m ALUMINIO TITANIO, PRE MARCOS 1x5" CEPILLADAS  
 > 1 VENTANA COCINA 0,5X1,0m ALUMINIO TITANIO, PRE MARCOS 1x5" CEPILLADAS  
 > 1 VENTANA BAÑO 1,0X0,5m ALUMINIO TITANIO, PRE MARCOS 1x5" CEPILLADAS
- \$ 1.121.300 **KIT VENTANAS TERMOPANEL**  
 > 2 VENTANAS 1,5X2,0m ALUMINIO TITANIO, PRE MARCOS 1x5" CEPILLADAS  
 > 1 VENTANA COCINA 0,5X1,0m ALUMINIO TITANIO, PRE MARCOS 1x5" CEPILLADAS  
 > 1 VENTANA BAÑO 1,0X0,5m ALUMINIO TITANIO, PRE MARCOS 1x5" CEPILLADAS
- \$ 116.600 **PACK PUERTAS INTERIOR**  
 > 2 PUERTAS INTERIORES 0,75X2,0m
- \$ 95.900 **ACCESORIOS PUERTAS INTERIOR**  
 > 2 CERRADURAS INTERIOR, 2 MARCOS, 6 BISAGRAS
- \$ 296.000 **PACK PUERTAS EXTERIOR**  
 > 2 PUERTAS EXTERIOR 0,85X2,0m
- \$ 195.100 **ACCESORIOS PUERTAS EXTERIOR**  
 > 2 CERRADURAS ACCESO, 2 MARCOS, 6 BISAGRAS

OTROS

\$ 83.300

**POLIÉSTER ROLLO 36m<sup>2</sup> CIELO**

> FIBRA DE POLIÉSTER ESTÁNDAR 50mm - 36m<sup>2</sup>

\$ 196.400

**REVESTIMIENTO TERRAZA SEGUNDO PISO**

## Adicionales 2º Piso

- \$ 1.226.500 **KIT TEJAS**  
 > TEJAS ASFÁLTICAS, COSTANERAS 2x2", OSB TECHUMBRE  
 > COLORES DISPONIBLES TEJA ASFÁLTICA: ROJO Y NEGRO, SUJETO A CONFIRMACIÓN DE STOCK
- \$ 4.566.200 **KIT SIDING PVC**  
 > COLORES DISPONIBLES SIDING: BLANCO Y ALMOND, SUJETO A CONFIRMACIÓN DE STOCK
- \$ 5.616.800 **KIT SIDING PVC+TEJA ASFÁLTICA**  
 > COLORES DISPONIBLES SIDING: BLANCO Y ALMOND, SUJETO A CONFIRMACIÓN DE STOCK  
 > COLORES DISPONIBLES TEJA ASFÁLTICA: ROJO Y NEGRO, SUJETO A CONFIRMACIÓN DE STOCK
- \$ 413.500 **KIT VENTANAS SEGUNDO PISO**  
 > 3 VENTANAS 1,5x1,5m ALUMINIO TITANIO, PRE MARCOS 1x5" CEPILLADAS  
 > 1 VENTANA BAÑO 1,0X0,5m ALUMINIO TITANIO, PRE MARCOS 1x5" CEPILLADAS
- \$ 1.171.200 **KIT VENTANAS TERMOPANEL SEGUNDO PISO**  
 > 3 VENTANAS 1,5x1,5m ALUMINIO TITANIO, PRE MARCOS 1x5" CEPILLADAS  
 > 1 VENTANA BAÑO 1,0X0,5m ALUMINIO TITANIO, PRE MARCOS 1x5" CEPILLADAS
- \$ 148.000 **PACK PUERTAS EXTERIOR SEGUNDO PISO**  
 > 1 PUERTAS EXTERIOR 0,85x2,0m
- \$ 97.600 **ACCESORIOS PUERTAS EXTERIOR SEGUNDO PISO**  
 > 1 CERRADURAS ACCESO, 1 MARCO, 3 BISAGRAS
- \$ 233.200 **PACK PUERTAS INTERIOR SEGUNDO PISO**  
 > 4 PUERTAS INTERIORES 0,75x2,0m
- \$ 191.800 **ACCESORIOS PUERTAS INTERIOR SEGUNDO PISO**  
 > 4 CERRADURAS INTERIOR, 4 MARCOS, 12 BISAGRAS
- \$ 387.500 **KIT CIELO (TIPO VOLCOMETAL) SEGUNDO PISO**  
 > PLANCHAS DE YESO CARTÓN DE 10mm ESTÁNDAR Y FIBROCEMENTO (TIPO INTERNIT) DE 6mm PARA SECTORES HÚMEDOS (NO INCLUYE CERÁMICA).
- \$ 323.900 **KIT CIELO MADERA SEGUNDO PISO**  
 > REVESTIMIENTO PARA CIELO EN YESO CARTÓN 10mm MÁS FIBROCEMENTO (NO CERÁMICA) CON EMPALIZADO PINO 1X4"
- \$ 1.320.500 **KIT FORRO TERCIADO RANURADO SEGUNDO PISO**  
 > PLACAS DE TERCIADO RANURADO DE 9mm PARA MUROS INTERIORES Y PLACAS DE FIBROCEMENTO (TIPO INTERNIT) DE 6mm PARA SECTORES HÚMEDOS.
- \$ 701.900 **KIT FORRO YESO CARTÓN SEGUNDO PISO**  
 > PLANCHAS DE YESO CARTÓN DE 10mm ESTÁNDAR, FIBROCEMENTO (TIPO INTERNIT) DE 6mm PARA SECTORES HÚMEDOS (NO INCLUYE CERÁMICA) Y AISLANTE PARA PANELES PERIMETRALES EN POLIÉSTER DE 50mm DE ESPESOR.

OTROS

- \$ 83.300 **POLIÉSTER ROLLO 36m<sup>2</sup> CIELO**  
 > FIBRA DE POLIÉSTER ESTÁNDAR 50mm - 36m<sup>2</sup>

**TOTAL:**

\*IVA INCLUIDO

Nº DE COTIZACIÓN

FECHA COTIZACIÓN: / /

NOMBRE CLIENTE: \_\_\_\_\_

REVESTIMIENTO:  MEDIA LUNA  TINGLADO

NOMBRE EJECUTIVO: \_\_\_\_\_

TELÉFONO: \_\_\_\_\_

CORREO ELECTRÓNICO: \_\_\_\_\_

# Plano 1er piso Atacama 76m<sup>2</sup>

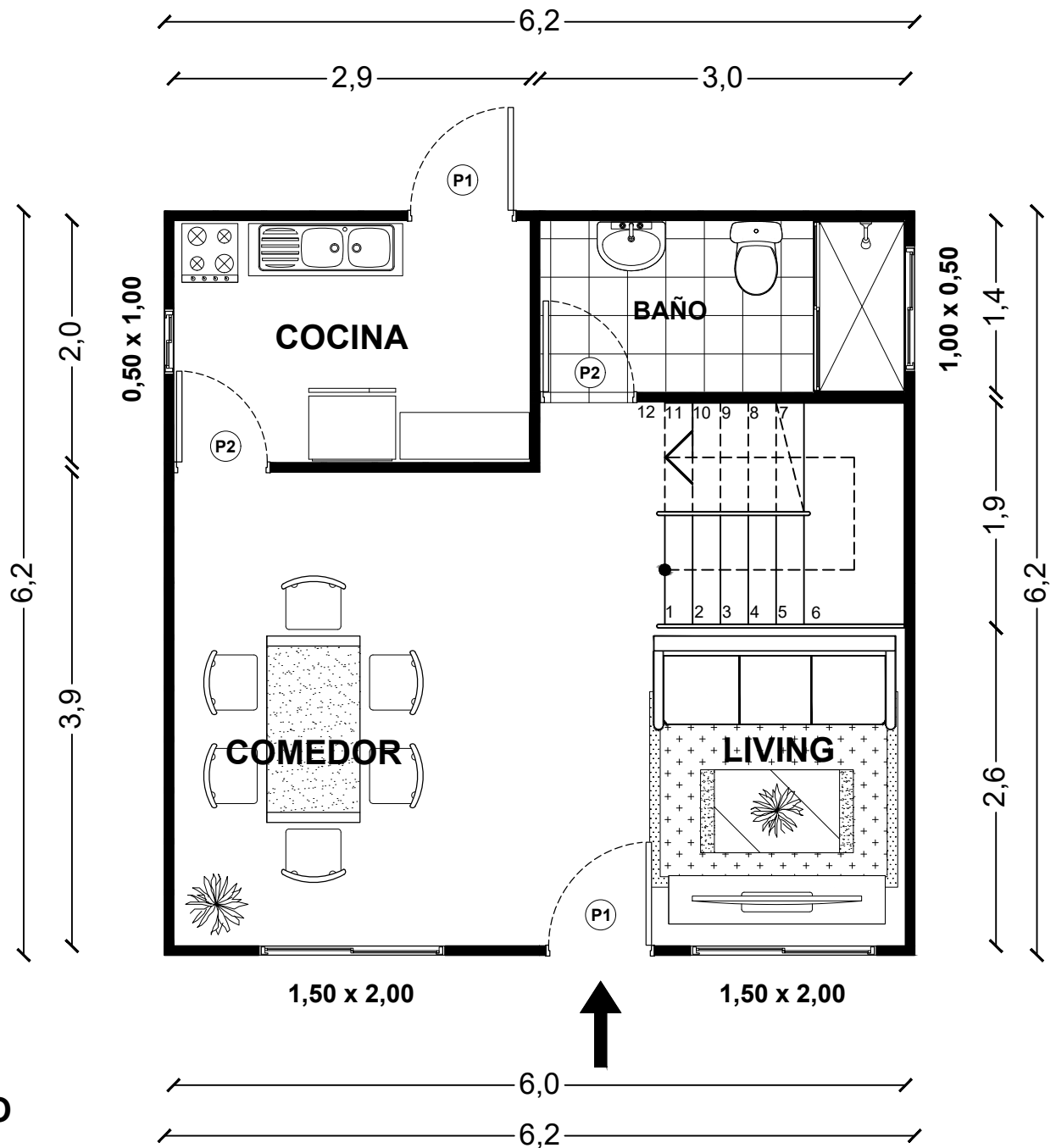

**PLANTA  
PRIMER PISO**

# Plano 2° piso Atacama 76m<sup>2</sup>

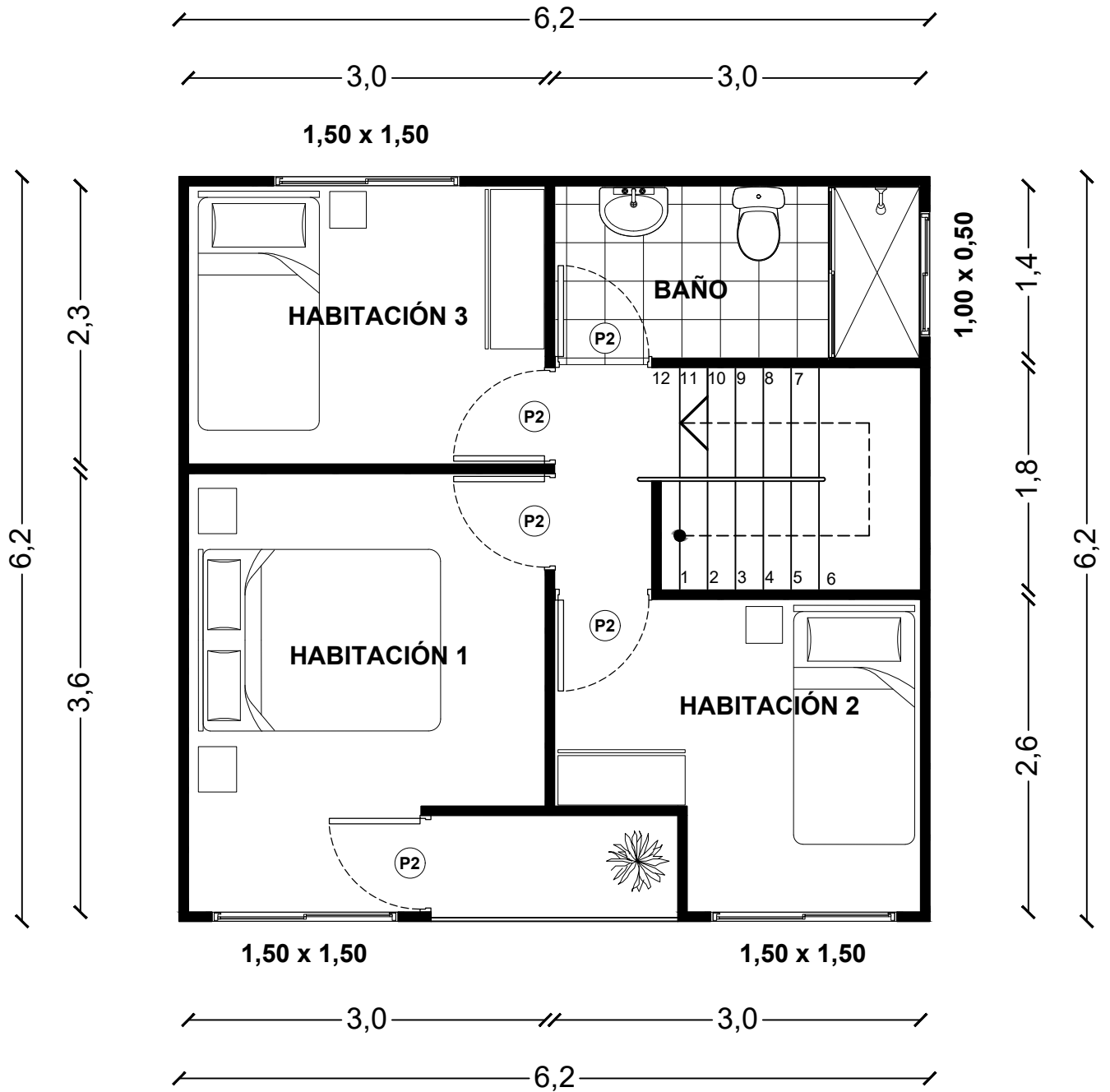

**PLANTA**  
**SEGUNDO PISO**