

Puertecillo 110m²

3 Habitaciones **2** Baños

MODELO REFERENCIAL



\$12.714.000

KIT INICIAL

- > Estructura de pino 2x3" en paneles interiores y exteriores su pie derecho es a 60cm. Altura total de paneles 2.4m más 1.0m de frontón .
- > Casa completa en madera de primera selección.
- > Paneles perimetrales revestidos con tinglado o media luna más siding fibrocemento, incluye barrera de vapor fieltro asfáltico.
- > Tabiques interiores al desnudo en madera de primera, dimensionada verde. Incluye kit de planchas de yeso cartón de 10mm estándar, para revestir por una cara.
- > Cerchas simples en madera de primera dimensionada verde de 1"x4" altura 0,8 m
- > Incluye barrera de vapor para cubierta fieltro asfáltico.
- > Costaneras de madera de primera, pino dimensionado verde de 1"x4".
- > Planchas de cubierta acanaladas espesor 0,30 mm. Protección a la corrosión calidad AZM 150.
- > Caballete de Zinc para cumbrera.
- > Pilar 5x5"
- > Estructura terraza forrada una cara

- | | | |
|--------------------------|--------------|---|
| <input type="checkbox"/> | \$ 4.920.900 | KIT FORRO TERCIADO RANURADO
> PLACAS DE TERCIADO RANURADO DE 9mm PARA MUROS INTERIORES Y PLACAS DE FIBROCEMENTO (TIPO INTERNIT) DE 6mm PARA SECTORES HÚMEDOS. |
| <input type="checkbox"/> | \$ 1.479.000 | KIT FORRO YESO CARTÓN
> PLANCHAS DE YESO CARTÓN DE 10mm ESTÁNDAR, FIBROCEMENTO (TIPO INTERNIT) DE 6mm PARA SECTORES HÚMEDOS (NO INCLUYE CERÁMICA) Y AISLANTE PARA PANELES PERIMETRALES EN POLIÉSTER DE 50mm DE ESPESOR. |
| <input type="checkbox"/> | \$ 5.214.400 | KIT PISO
> PLACAS DE TERCIADO ESTRUCTURAL DE 18mm, ROLLIZOS IMPREGNADOS PARA PILOTES, MADERA DE 2"X6" Y 2"X3" PARA ENVIGADO DE PISO. |
| <input type="checkbox"/> | \$ 1.252.900 | KIT CIELO (TIPO VOLCOMETAL)
> PLANCHAS DE YESO CARTÓN DE 10mm ESTÁNDAR Y FIBROCEMENTO (TIPO INTERNIT) DE 6mm PARA SECTORES HÚMEDOS (NO INCLUYE CERÁMICA) |
| <input type="checkbox"/> | \$ 1.004.200 | KIT CIELO MADERA
> PLANCHAS DE YESO CARTÓN DE 10mm ESTÁNDAR Y FIBROCEMENTO (TIPO INTERNIT) DE 6mm PARA SECTORES HÚMEDOS (NO INCLUYE CERÁMICA). |
| <input type="checkbox"/> | \$ 1.739.300 | KIT VENTANAS
> 4 VENTANAS 1,50x2,00
> 3 VENTANAS 1,00x2,00
> 1 VENTANAS 1,00x1,00
> 2 VENTANAS BAÑO (0,5x1,00)
> 1 VENTANAS COCINA 0,5x1,00
> 1 VENTANAS BAÑO (1,00x0,5)
> 19 PREMARCOS PINO 1X5 SECO 3,2m |
| <input type="checkbox"/> | \$ 3.528.900 | KIT VENTANAS TERMOPANEL
> 4 VENTANAS 1,50x2,00
> 3 VENTANAS 1,00x2,00
> 1 VENTANAS 1,00x1,00
> 2 VENTANAS BAÑO (0,5x1,00)
> 1 VENTANAS COCINA 0,5x1,00
> 1 VENTANAS BAÑO (1,00x0,5)
> 19 PREMARCOS PINO 1X5 SECO 3,2m |
| <input type="checkbox"/> | \$ 377.800 | PACK PUERTAS INTERIOR
> 6 PUERTAS INTERIORES 0,75x2,0m |
| <input type="checkbox"/> | \$ 335.600 | ACCESORIOS PUERTAS INTERIOR
> 6 CERRADURAS INTERIORES, MARCOS, BISAGRAS |
| <input type="checkbox"/> | \$ 166.600 | PACK PUERTAS EXTERIOR
> 1 PUERTAS EXTERIOR, 0,85X, 2,0m |
| <input type="checkbox"/> | \$ 58.300 | ACCESORIOS PUERTAS EXTERIOR
> 1 CERRADURAS ACCESO, 1 MARCOS, 3 BISAGRAS |
| <input type="checkbox"/> | \$ 818.700 | KIT VIGAS TERRAZA
> 6 PINO OREGÓN 2x5" X 4,0m |
| <input type="checkbox"/> | \$ 6.024.900 | KIT SIDING FIBROCEMENTO |

OTROS

- | | | |
|--------------------------|------------|--|
| <input type="checkbox"/> | \$ 380.800 | POLIÉSTER ROLLO 36m² CIELO
> FIBRA DE POLIÉSTER ESTÁNDAR 50 mm - 36m ² |
| <input type="checkbox"/> | \$ 595.000 | REVESTIMIENTO ESTRUCTURA TERRAZA
> REVESTIMIENTO ESTRUCTURA DE TERRAZA SEGUNDA CARA |

TOTAL:

*IVA INCLUIDO

Nº DE COTIZACIÓN

FECHA COTIZACIÓN : / /

REVESTIMIENTO: MEDIA LUNA TINGLADO

NOMBRE EJECUTIVO: _____

TELÉFONO: _____

CORREO ELECTRÓNICO: _____

Plano Puertecillo 110m²

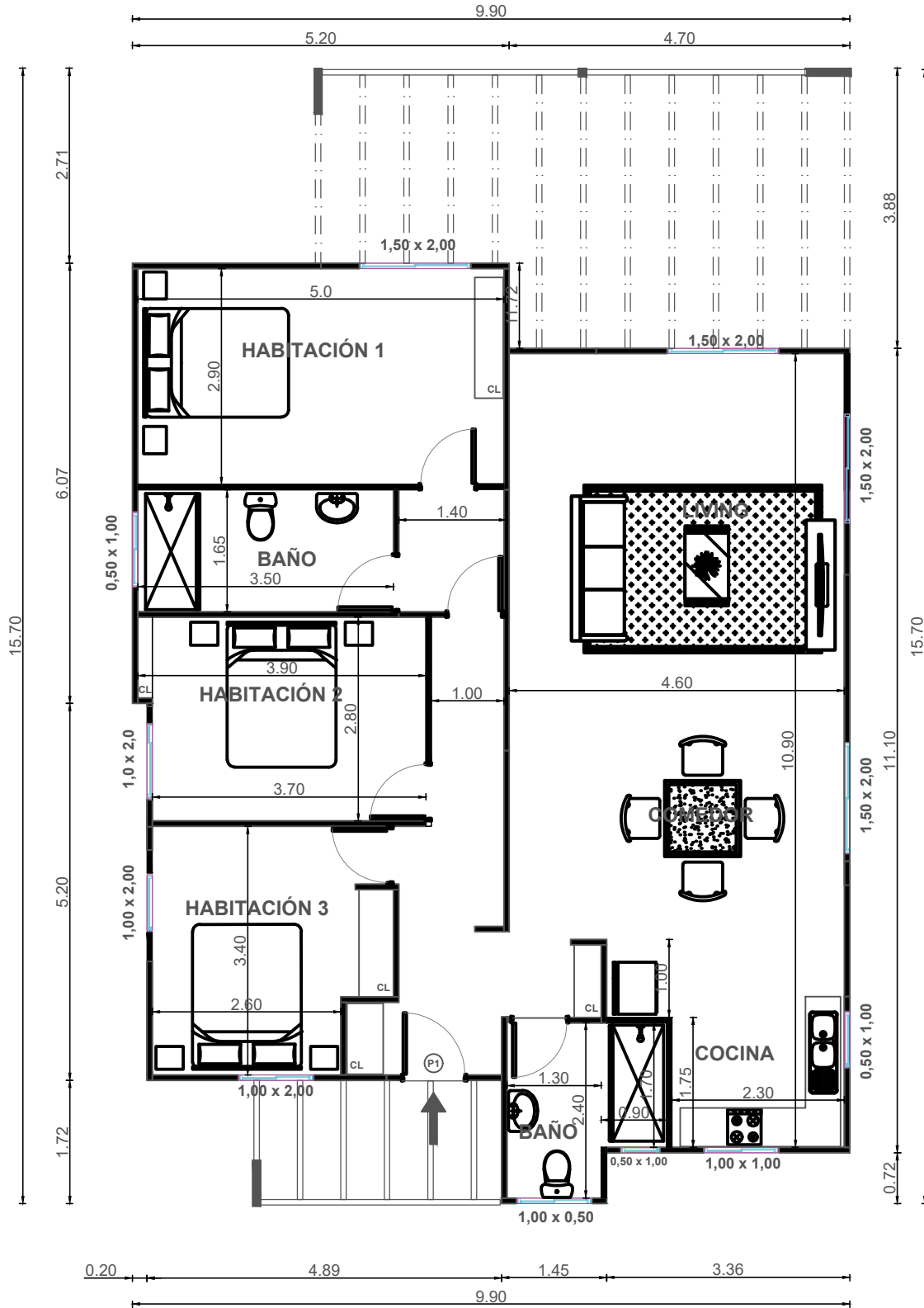

110 m2 habitables